

すくすく通信

～創刊号～

認定こども園こうほく
Tel : 011-761-4134

認定こども園こうほくでは、親子でご参加いただける未就園児教室を行っています。
親子で一緒に遊びながら、楽しいひとときを過ごしませんか。たくさんのご参加、お待ちしております。

【未就園児クラス】 2～3 歳児対象のカリキュラムです。料金はかかりません。

〈すくすく Kids〉

園の先生と一緒に、園内外で楽しく遊ぶ活動です。いろいろなあそびを用意して待っています！

定 員 各 30 組（内容により変更になる場合がございます。）

時 間 10：10～11：00（受付：10：00～）

〈すくすくスポーツ〉

コスモスポーツクラブの先生と体を動かして遊ぶ親子体操を中心とした活動です。

定 員 各 30 組

時 間 10：10～11：00（受付：10：00～）

～ご予約方法～

- ・開催ごとのご予約が必要となります。
- ・各月、「すくすく Kids」「すくすくスポーツ」どちらかにご参加いただけます。
- ・認定こども園こうほくまでお電話（011-761-4134）ください。

予約日の 10：15 より先着順とさせていただきます。ご予約の際は、お子さまのお名前、「すくすく Kids」「すくすくスポーツ」の参加希望をお知らせください。

※詳しくは、毎月発行の『すくすく通信』をご覧ください。

未就園児クラス

すくすく Kids・すくすくスポーツ年間予定

| | すくすく Kids | | すくすくスポーツ | | 予約開始日 |
|-----|------------|----------------------------|------------|----------------------------|----------|
| 5月 | 17日 (月) | 園内探検 ノントンと出かけよう | 14日 (金) | 体操の先生と仲良くなろう！ | 4/27(火) |
| 6月 | 8日 (火) | こうほくバスに乗って 出かけよう | 4日 (金) | ポンポンふんわり♪風船あそび | 5/25(火) |
| 7月 | 1日 (木) | 楽しい水あそび | 16日 (金) | すくすく運動会！ みんなでよーいドン！！ | 6/22(火) |
| 8月 | 23日 (月) | 給食試食会 給食ってどんな味 | 27日 (金) | 大きなお山を作ってみよう！！ バルーンあそび | 7/27(火) |
| 9月 | 13日 (月) | 忍者ごっこ 修行でござる | 24日 (金) | 元気にジャンプ！！ 縄跳びあそび | 8/24(火) |
| 10月 | 7日 (木) | ハッピーハロウィン | 22日 (金) | 身体を動かして Happy Halloween | 9/22(水) |
| 11月 | 11日 (木) | お買い物ごっこ こうほくマーケットへようこそ！ | | | 10/26(火) |
| 12月 | 20日 (月) | クリスマス うきうきクリスマスパーティー | 3日 (金) | できるかな！？ くるりん回ってマットあそび | 11/19(金) |
| 1月 | 27日 (木) | すくすく発表会 | 21日 (金) | コロコロキャッチ！！ ボールあそび | 1/13(木) |
| 2月 | 21日 (月) | お弁当会 ピクニックごっこ | 4日 (金) | みんなでチャレンジ！！ こうほくサーキット★ | 1/26(水) |

*日程や活動内容は、変更になる場合がございます。ご了承ください。

【園開放】 0歳からご参加いただけます。料金はかかりません。

時 間 10:15~11:15

月2回程度ホールや園庭、子育て支援室で自由に遊ぶほか、職員による絵本の読み聞かせや、製作あそび、在園児交流も予定しています。また、『すくすくママ』として、保護者様対象の活動も行います。

- ・混雑における混乱や危険性、および在園児の保育を考慮し、定員20名の予約制とさせていただきます。ご理解とご協力をお願いいたします。ご予約日や内容等につきましては、毎月発行されます「すくすく通信」、またはホームページをご確認ください。
- ・各月のご利用は1回とさせていただきます。認定こども園こうほくまでお電話(011-761-4134)ください。
- ・予約日の10:15より先着順とさせていただきます。ご予約の際には、お子さまのお名前、ご希望の日にちをお知らせください。
- ・来園の際、受付表の記入をお願いします。詳しくは、毎月発行されます『すくすく通信』をご確認ください。

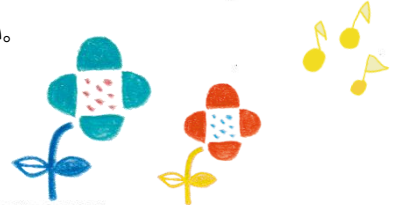

職員紹介

やさしい先生が待っています!



たかまつ まい
高松 摩衣



にしいり はなえ
西入 英恵



さわだ まりあ
澤田 真理亜



すくすくスポーツ担当
(コスモスポーツクラブ)
かが よしひで
加賀 喜秀

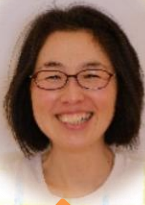

なかの めぐみ
中野 めぐみ



ふじた ひとみ
藤田 仁美



たてくら しん
立蔵 伸



いしかわ えり
石川 依里



やまもと えりこ
山本 恵里子

お願い

- ・開始時間10分前からの来園にご協力ください。在園児の安全確保の為、時間まで施錠しております。
- ・申し込み用紙は、未就園児教室の初回参加時にご記入をお願いいたします。
- ・ホールや決められた保育室以外への入室はご遠慮ください。見学の際は、廊下よりお静かにお願いいたします。
- ・荷物の紛失、万が一の怪我等があった場合、園では責任を負いかねます。保護者様の管理責任のもと、お願いいたします。
- ・駐車場には限りがございます。乗り合わせなどのご協力をお願いいたします。
- ・未就園児教室で撮影した写真を、ホームページ等に使用させていただく場合があります。ご都合が悪い方は、職員までお知らせください。
- ・子育てや発達に関するご相談もお受けいたします。お気軽にお声掛けください。

