



# 2022年度 いちごかふえのご案内

～「いちごかふえ」は親子で一緒に参加していただくプレスクールです。～

1年間の活動を通してお友だちと遊ぶ楽しさを知り、就園にむけて集団生活に慣れることを目的としています。また、実際に園で行っている活動をお子さまと一緒に体験していただきながら、園の取り組みや保育について知っていただく機会になればと思っております。担任の先生と楽しい保育活動を行うプレスクールで園生活を体験してみませんか？子どもたちにとって初めての集団生活を体験する場として、また保護者の方向士のコミュニケーションの場としても、ぜひご利用ください。たくさんのご参加お待ちしております。

## プレスクール いちごかふえ

- 対象：2019.4.2～2020.4.1 生まれのお子さま  
\*年間の保育計画に沿うため3月まで継続してご参加いただける方が対象となります。
- 開催日程：ハッピークラス：火曜日開催 / 年間15回  
スマイルクラス：金曜日開催 / 年間15回  
\*年間数回、ハッピークラス、スマイルクラス合同で活動を行います。  
\*曜日は変更になる場合がございます。ご了承ください。  
\*詳しい日程・内容は3月頃配布の「いちごだより」でお知らせいたします。
- 時間：10：10～11：10 \*内容により変更になる場合があります。
- 定員：親子15組 2クラス（ハッピー・スマイル）  
\*基本的には登園から降園まで保護者の方と一緒に活動になります。
- 場所：認定こども園あいの里 保育園舎ホール
- 諸経費：年間5,000円【保険料・教材費含む】※半年ごとの納入となります。  
前期 5月～10月分：2,500円  
後期 11月～3月分：2,500円
- 申込方法：裏面の「入会手続きについて」をご覧ください。



## 【1日の流れ】

- 10：10 <登園> 自由あそび
- 10：20 <朝の会> ♪朝のうた/お名前よび/シール貼り
- 10：30 <本日の活動> 製作・ゲーム・パーティなど、親子で園生活を体験できる内容をたくさんご用意いたします。
- 主な活動内容
  - ・行事：ミニ運動会、ミニ遠足、クリスマス会、お楽しみ会
  - ・食育活動：畑作り、収穫体験、クッキング、給食体験
  - ・正課体験：リトミック、英語あそび
  - ・製作活動：七夕製作、クリスマス製作
- 11：00 <帰りの会> 絵本の読み聞かせ/♪お帰りのうた
- 11：10 <降園> 次回の登園を楽しみに降園します。







# いちごかふえ 入会手続きについて

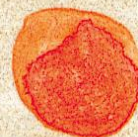

## 【入会手続きについて】

入会受付までのスケジュールは下記となります。ご確認ください。

申 込	11月8日(月) ～ 11月30日(火) 10:00～17:00	お電話でお申し込みください。(011-778-7272) ・生年月日、住所、電話番号、希望クラスをお伝えください。 ※期間終了後、応募数が募集人数を超えた場合、抽選となります。
結果通知	12月3日(金)	結果をご自宅に郵送いたします。
入会受付	12月6日(月) ～ 12月17日(金) 10:30～17:00	幼稚園舎におこしください。 【持ち物】 ・申し込み用紙(結果通知に同封いたします。) 前期分諸経費2,500円 ※受付後のキャンセル、途中退会については返金できませんのでご了承ください。

## いちごかふえの1年間

たくさんの活動を用意してお待ちしています。1年間お友だちといっしょに楽しく園生活を体験しましょう！



おもいもうえ



クッキング



おみせやさんごっこ



収穫体験



ミニ運動会



製作活動



給食体験



お誕生日のお祝い



ミニ遠足



クリスマス会

みんなでたくさん  
あそびましょうね！

